Así de fácil.

Desactivar el aviso de seguridad de Flash

Disanedu:

Diego Guerrero

Santiago Ortiz

En muchas ocasiones cuando abrimos una página que lleva insertados elementos de Adobe Flash Player aparece este mensaje:

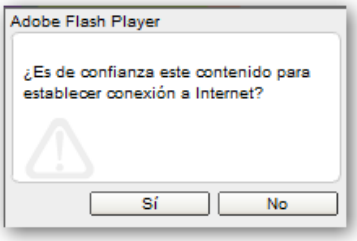

Imagen 1. Aviso de seguridad de Flash

Este problema ocurre generalmente en recursos que tenemos copiados en nuestro ordenador, como por ejemplos las aplicaciones del Método Doman que se pueden descargar de http://www.disanedu.com

Corregirlo en Google Chrome

Entramos en:

http://www.macromedia.com/support/documentation/es/flashplayer/help/settings_manager05.html

Hacemos clic en el icono **Panel Parámetros de Seguridad Global**

En la ventana marcamos la opción **Permitir siempre.**

Imagen 2. Parámetros de seguridad global

Cerramos Google Chrome y la próxima vez que lo reiniciemos el problema estará corregido.

Corregirlo en otros navegadores

Seguiremos este proceso:

1. Cuando aparezca el Aviso de seguridad de Flash (figura 1), hacemos clic derecho sobre el Flash y aparecerá el siguiente menú contextual:

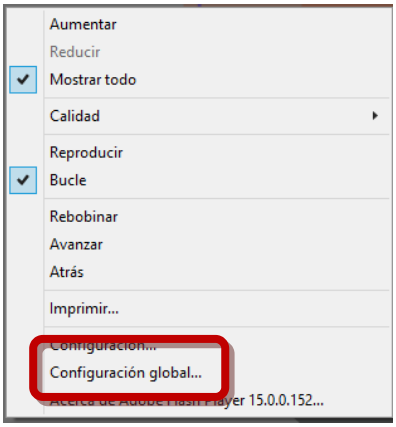

Imagen 3. Menú contextual

2. Hacemos clic sobre **Configuración global...** y aparecerá el cuadro de diálogo **Administrador de configuración de Flash Player** (imagen 4).
3. Abrimos la pestaña **Avanzado**
4. Hacemos clic sobre el botón **Configuración de ubicación de confianza...**

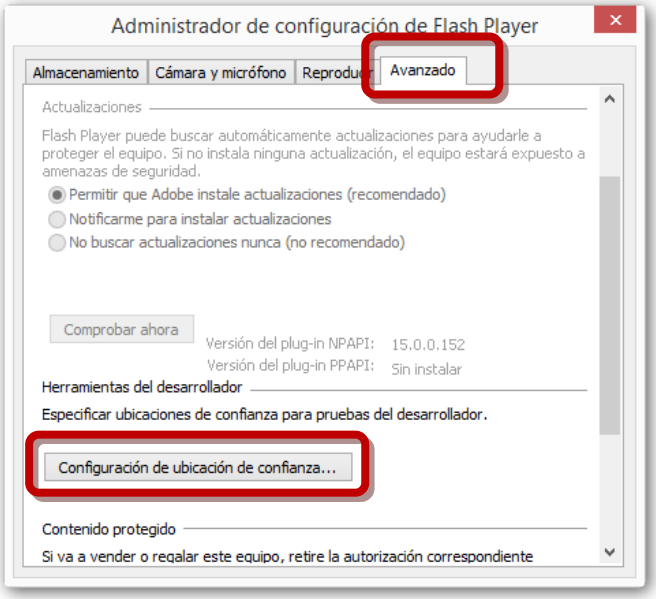

Imagen 4. Administrador de configuración de Flash Player

5. Aparecerá el siguiente cuadro de diálogo **Configuración de ubicación de confianza** (imagen 5).
6. Hacemos clic en el botón **Añadir...**

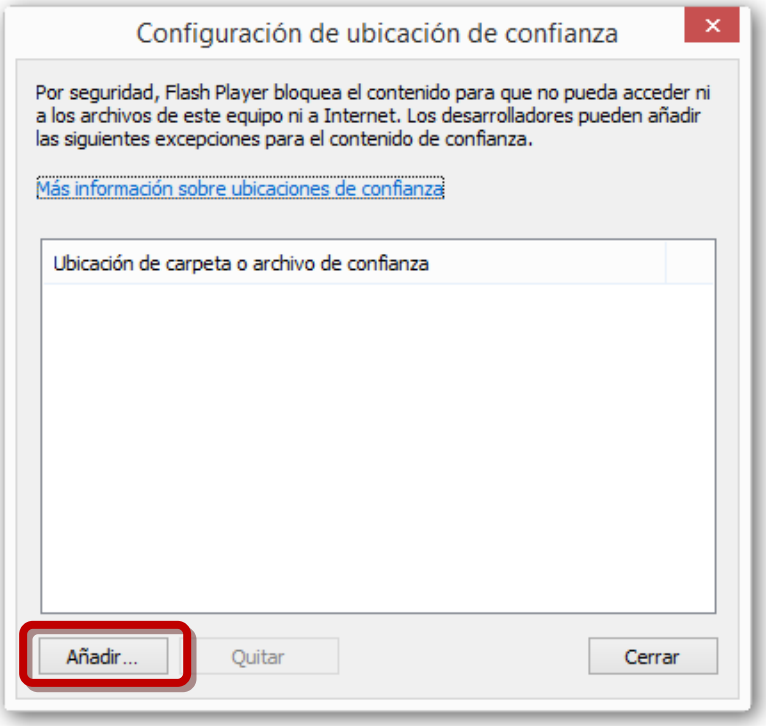

Imagen 5. Configuración de ubicación de confianza

7. Aparecerá el cuadro de diálogo **Añadir sitio** (imagen 6).
8. Hacemos clic sobre **Añadir carpeta.**

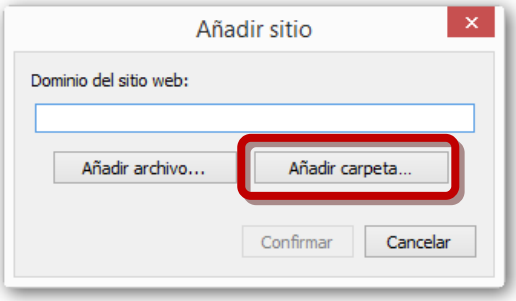

Imagen 6. Añadir sitio

9. Aparecerá el cuadro de diálogo **Buscar carpeta** (imagen 7)para que localicemos la carpeta en la que tenemos el recurso Adobe Flash Player. En nuestro caso vamos a seleccionar Escritorio porque es donde tenemos las aplicaciones.

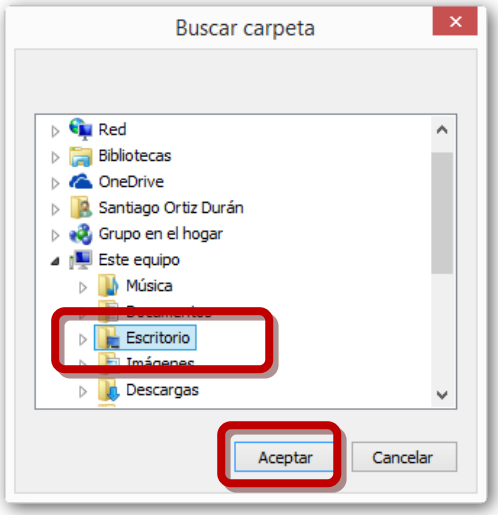

Imagen 7. Buscar carpeta

10. Hacemos clic en **Aceptar** y regresamos al cuadro de diálogo **Añadir sitio** (imagen 6), allí presionamos sobre **Confirmar**.
11. De este modo llegamos a **Configuración de ubicación de confianza** (imagen 5). Aquí pulsaremos sobre **Cerrar** o en **Añadir** si deseamos indicar más lugares de confianza.

Disanedu.com

Compartiendo conocimiento

Con el fin de seguir mejorando puedes enviarnos propuestas, sugerencias, aportaciones y críticas a:

diego@disanedu.com santiago@disanedu.com